



## INSCRIÇÕES

	Até 27.08.2010	No Local
Profissionais	R\$ 250,00	R\$ 300,00
Estudantes	R\$ 125,00	R\$ 150,00

## Realização



# Seminário Nacional sobre Brucelose e Tuberculose Animal

**Data limite para envio de resumos:  
27.08.2010**

## Apoio



**08 a 10 de setembro de 2010  
Auditório da Escola de Veterinária da UFMG  
Belo Horizonte - MG**

**Inscrições, Resumos e Informações:**  
<http://projeto Brutu.ning.com/page/snbta-1>  
[projeto Brutu@gmail.com](mailto:projeto Brutu@gmail.com)

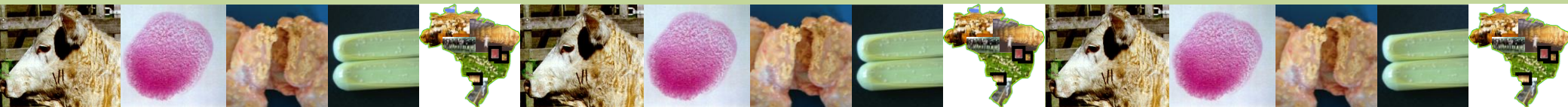



## 08 de setembro de 2010

### Inscrições e Entrega de Material

09:00h Inscrições

Entrega de Credenciais

Entrega de Material

Secretaria

### Programas de Controle de Brucelose e Tuberculose

Prof. José Soares Ferreira Neto – USP - Moderador

14:00h Abertura

14:15h PNCEBT de 2001 a 2010  
Dr. José Ricardo Lôbo - MAPA

15:15h Programas de Controle de Brucelose e Tuberculose  
Dr. Valerie Ragan – CPCVM – VMRCVM - USA

16:15h Café e Discussão de Pôsteres

16:45h Controle da Tuberculose Bovina: Experiência Argentina  
Dr. Pedro Torres – Senasa - Argentina

## 09 de setembro de 2010

### As Cadeias Produtivas do Leite e da Carne e o PNCEBT – Mesa Redonda

Dr. Altino Rodrigues Neto - IMA - Moderador

09:00h Dr. Rodrigo Sant'Anna Alvim  
CNPL – CNA

Prof. Oreno Ardêmio Heineck  
Projeto Repensando o Agro do Vale do Taquari- RS

Dr. Carlos Alberto Pinto Cunha  
Laticínio Alhambra - MG

Dr. Carlos Rogério Franco Figueiredo  
Abiec

11:00h  
11:30h Café e Discussão de Pôsteres

### Projetos sobre Brucelose e Tuberculose Edital MCT/CNPq / MAPA/SDA 64/2008

Dr. José Ricardo Lôbo - MAPA

14:00h Apresentação de Resultados

Discussão

15:45h  
16:15h Café e Discussão de Pôsteres

20:00h Comemoração do Dia do Veterinário

## 10 de setembro de 2010

### Vacinas contra Brucelose e Tuberculose

Prof. Renato de Lima Santos – UFMG - Moderador

09:00h Novas Estratégias Vacinais contra Brucelose  
Prof. Sérgio Costa Oliveira - UFMG

10:00h Emprego da RB51 no Controle da Brucelose Bovina

11:00h Café e Discussão de Pôsteres

11:30h Vacinação contra Tuberculose em Bovinos  
Dr. Bryce Buddle – AgResearch, New Zeland

### Brucelose: zoonose, diagnóstico e epidemiologia

Dr. Fernando Padilla Poester – Consultor - Moderador

14:00h Brucelose Humana: doença das mil faces  
Prof. Marcos Vinícius da Silva – I. I. Emílio Ribas

15:00h Uso do teste de polarização fluorescente no diagnóstico sorológico da brucelose  
Prof. Luís Antônio Mathias - Unesp

16:00h Café e Discussão de Pôsteres

16:30h Epidemiologia da Brucelose no Brasil  
Prof. José Soares Ferreira Neto - USP

17:30h Encerramento

